

Výsledky z poloprovozních pokusů s kukuřicí KWS za rok 2020

AGRO BUREŠ s.r.o. Švábenice (okres Vyškov)

Zástupce zemědělské společnosti: Ing. František Bureš

Manažer pokusu za KWS: ing. Jan Pazdera

Datum setí: 08.04.2020

Nadm.výška: 288 m.n.m.

Datum sklizně: 18.09.2020

KWS



Jméno hybridu	FAO zrno/siláž	Výnos zelené hmoty v t/ha	Obsah sušiny v %	Výnos suché hmoty v t/ha	Obsah škrobu v %
---------------	-------------------	------------------------------------	------------------------	-----------------------------------	------------------------

ATLETAS	-- / 280	55,56	37,5	20,83	34,2
FIGORINIO	-- / 250	52,59	41,1	21,62	30,5
VITALICO	-- / 260	48,89	41,4	20,24	30,2
(KWS TATRINO)	-- / 260	59,26	39,7	23,53	34,2
KXB9231	-- / 260	55,56	37,8	21,00	34,0
KXB9340	-- / 260	50,37	40,1	20,20	33,7
(AGRODONNA)	-- / 270	57,78	37,6	21,72	28,3
ATLETAS	-- / 280	57,78	40,8	23,57	32,3
KXB9348	-- / 270	56,30	40,0	22,52	27,6
AGRO VITALLO	-- / 280	51,85	41,0	21,26	33,2
RUDOLFINIO KWS	-- / 280	50,98	40,0	20,39	35,3
WALTERINIO KWS	-- / 280	66,67	33,9	22,60	30,6
(KWS SHAKO)	-- / 280	58,82	36,5	21,47	29,4
ATLETAS	-- / 280	59,26	38,3	22,70	32,6
(KWS ANTONIO)	-- / 280	65,93	37,0	24,39	33,6
(ABSOLUTO)	-- / 280	53,33	40,0	21,33	28,1
(KARISMO)	-- / 290	59,26	36,6	21,69	29,3
(TALISCO)	-- / 290	62,96	37,5	23,61	29,3
PESANDOR	-- / 310	52,59	38,3	20,14	31,0
BIGBEAT	-- / 320	71,11	32,2	22,90	30,5
ATLETAS	-- / 280	56,30	33,4	18,80	31,4
(KWS ADAPTICO)	-- / 330	72,59	38,1	27,66	33,2
ATLETAS	-- / 280	59,26	35,3	20,92	30,4

Výsledky zelených kukuřic SH x SUŠINA - lokalita Švábenice

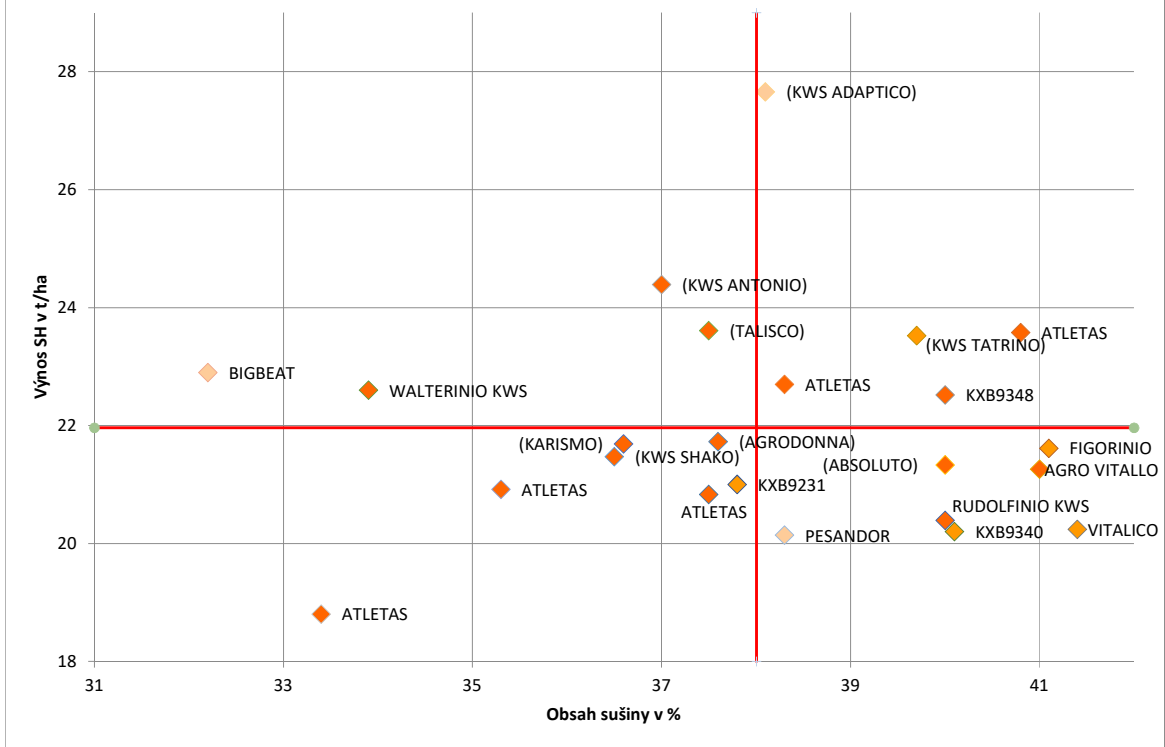

Výsledky zelených kukuřic SH x obsah škrobu - lokalita Švábenice

