

Výsledky z poloprovozních pokusů s kukuřicí KWS za rok 2020

Hanácká zemědělská společnost Jevíčko a.s. (okres Svitavy)

Zástupce zemědělské společnosti: Ing. Jan Nerušil

Manažer pokusu za KWS: ing. Jan Bogaň

Datum setí: 16.04.2020

Nadm.výška: 343 m.n.m.

Datum sklizně: 09.10.2020



Jméno hybridu	FAO zrno/siláž	Výnos zelené hmoty v t/ha	Obsah sušiny v %	Výnos suché hmoty v t/ha	Obsah škrobu v %
FIGORINIO	-- / 250	60,42	37,0	22,35	35,6
RIVALDINIO KWS	-- / 240	51,67	41,2	21,29	36,0
(LUDMILO)	-- / 240	60,00	46,0	23,10	37,1
(KWS JARO)	-- / 240	56,25	51,0	21,38	37,4
(MECANO)	-- / 240	54,17	39,4	20,26	37,2
(KWS CHRISTO)	-- / 240	54,58	38,4	21,51	36,1
FIGORINIO	-- / 250	62,92	37,2	23,41	35,6
CORFINIO KWS	-- / 250	47,08	48,0	21,66	36,9
AMAVERTAS	-- / 250	60,00	39,5	24,30	36,8
FIGARO	-- / 250	62,50	34,9	21,81	34,6
AMAMONTE	-- / 250	57,50	41,6	23,92	37,0
(KWS NOSTRO)	-- / 250	55,00	39,3	22,17	36,2
FIGORINIO	-- / 250	60,00	36,6	21,96	34,9
VITALICO	-- / 260	55,42	38,3	21,78	36,4
(KWS TATRINO)	-- / 260	67,50	37,2	25,79	36,0
KXB9231	-- / 260	51,25	41,3	21,68	37,0
KXB9340	-- / 260	55,00	40,1	22,61	37,2
(AGRODONNA)	-- / 270	62,50	39,3	24,56	36,4
FIGORINIO	-- / 250	54,17	36,5	19,77	35,0
KXB9348	-- / 270	52,92	37,2	19,69	36,4
AGRO VITALLO	-- / 280	58,33	33,0	19,25	33,2
RUDOLFINIO KWS	-- / 280	64,58	37,4	24,80	36,3
WALTERINIO KWS	-- / 280	60,83	34,6	21,05	35,0
(KWS SHAKO)	-- / 280	62,92	36,3	23,47	36,3
FIGORINIO	-- / 250	60,42	36,1	21,81	35,2
(KWS ANTONIO)	-- / 280	63,33	33,0	20,90	34,8
(ABSOLUTO)	-- / 280	53,33	37,2	20,37	36,0
(KARISMO)	-- / 290	65,83	34,9	22,98	34,5
(TALISCO)	-- / 290	58,33	35,1	20,48	34,6
FIGORINIO	-- / 250	63,75	36,0	22,95	35,4

Výsledky zelených kukuřic SH x SUŠINA - lokalita Jevíčko

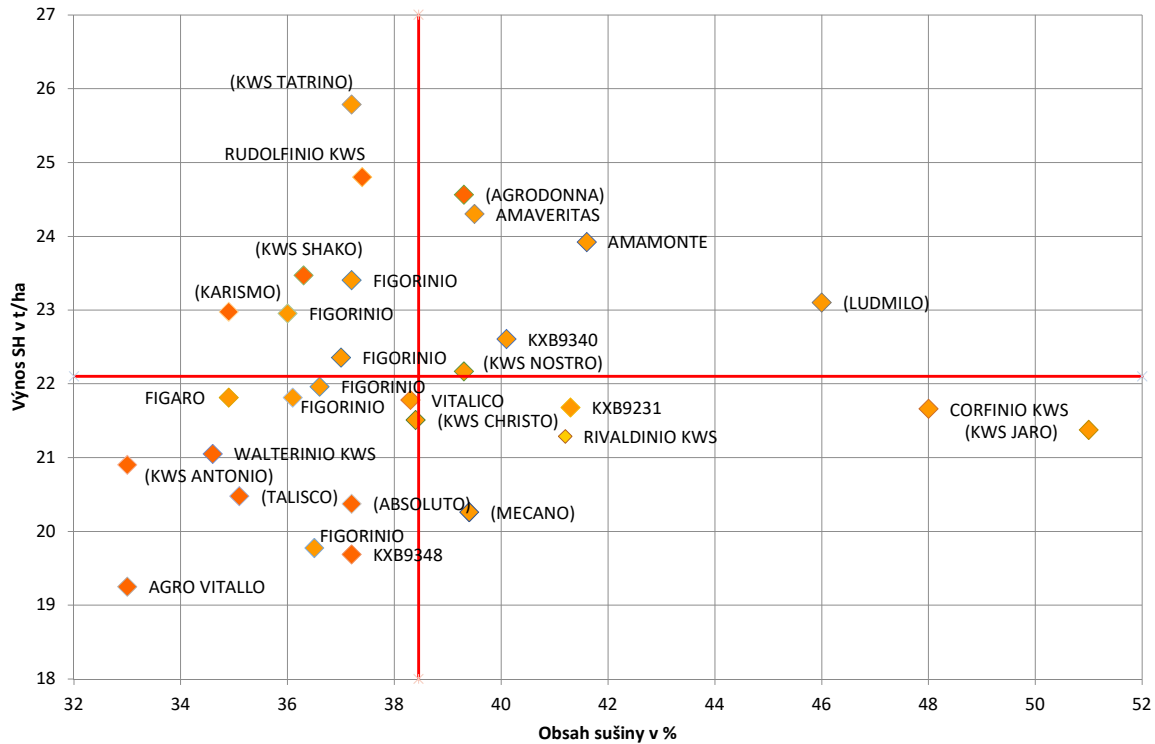

Výsledky zelených kukuřic SH x obsah škrobu - lokalita Jevíčko

